

Façade est - Etat Existant

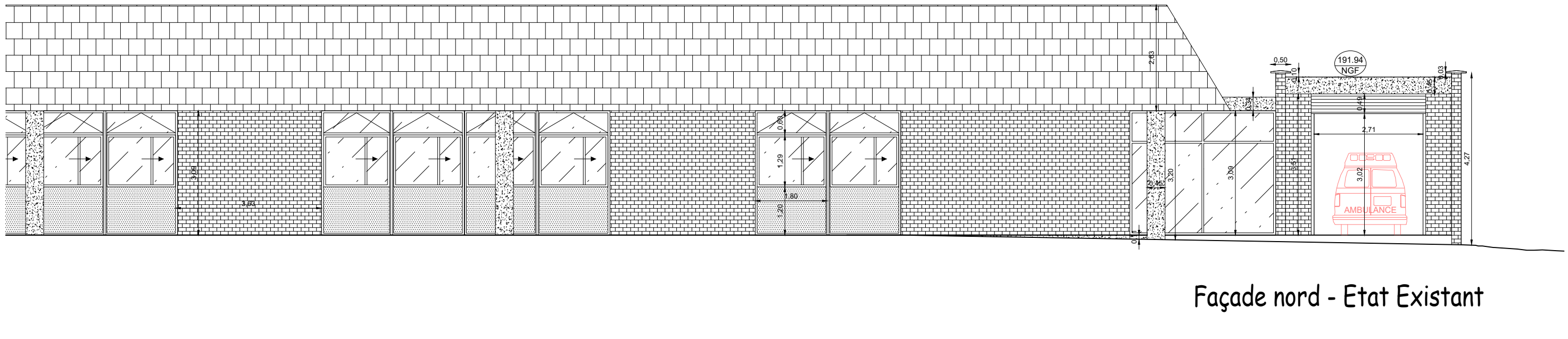

Façade nord - Etat Existant

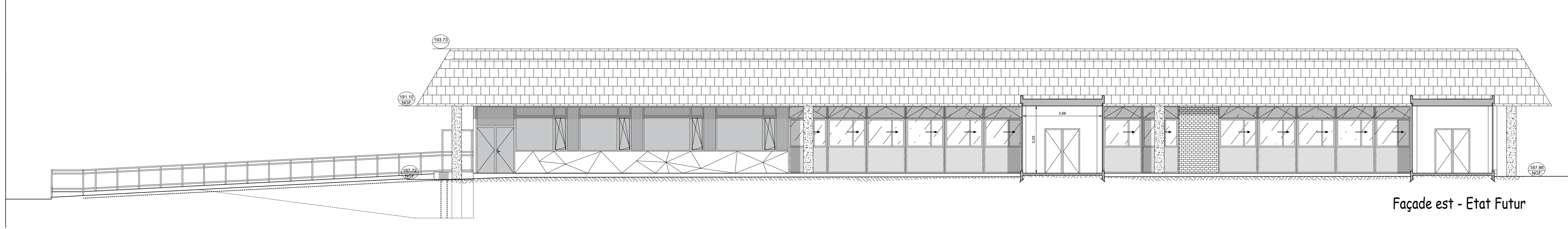

Façade est - Etat Futur

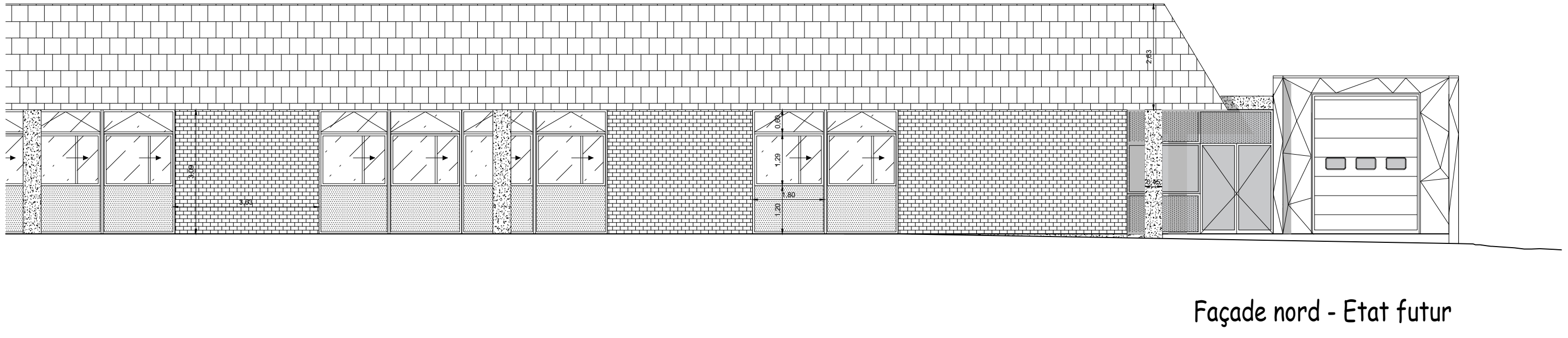

Façade nord - Etat futur

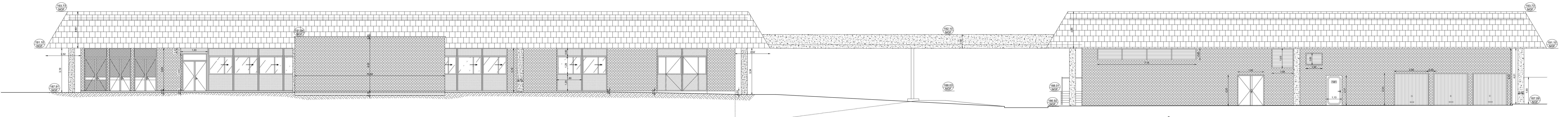

Façade ouest - Etat Existant

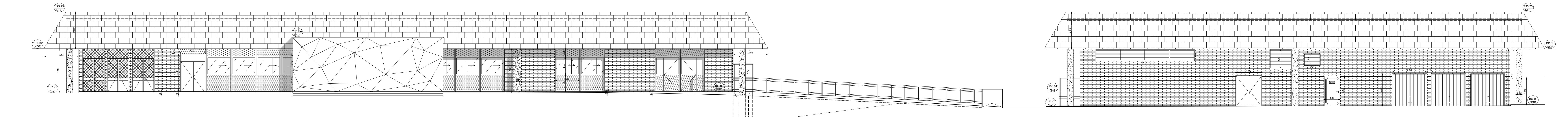

Façade Ouest - Etat Futur

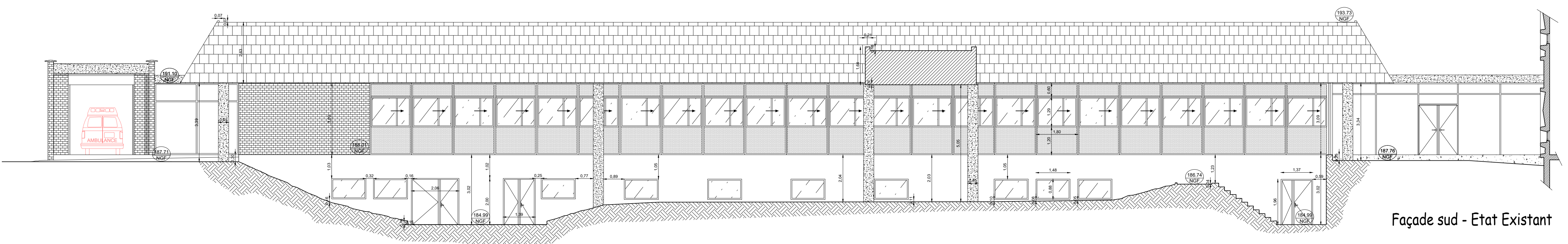

Façade sud - Etat Existant

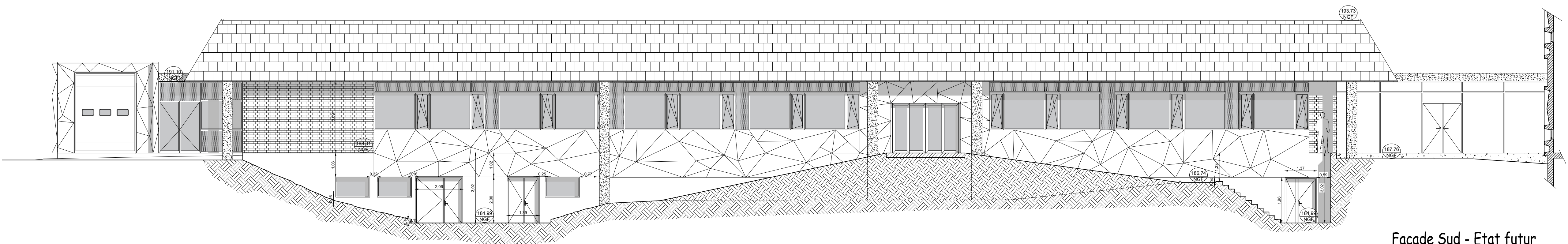

Façade Sud - Etat futur



A 01.12.2022		"Création du document"		O. Michaux					
Ind	Date	Désignation			Dessiné				
AMENAGEMENT BUREAUX DE CONSULTATION									
CENTRE HOSPITALIER DU PAYS D'AVESNES SUR HELPE									
Façades existantes - Façades projetées									
									
ETBE INGENIERIE 62 Rue Milhomme 59300 Valenciennes Tel: 06-11-30-49-64 Email: r.moreira@etbe-ing.com			M. MICHAUX Quentin, architecte Prof. nat. Valon - 59 442 - AVESNES sur HELPE Tel: 06.76.52.27.46 - quantin@chateau-architecte.fr N° Régend: 3579 - N° 66494 49440						
Ce document est la propriété intellectuelle de la société ETBE Ingénierie. Toute réimpression ou transmission sans notre accord est interdite. Ce document est un plan de principe et ne peut servir de plan d'exécution.									
N°-AFFAIRE:	LIEU:	PHASE:	TYPE:	LOT:	Niveau:	N° pièce:	Nature du plan:	Echelle:	Format:
301-2021	AVESNES	PRO DCE	PG	N°0	---	Façades	PLAN	1:100	A0